



# CATÁLOGO 2024



# ÍNDICE

- 04.** Perfumes de Mujer
- 05.** Listado de Perfumes Dama
- 06.** Perfumes de Hombre
- 07.** Listado Perfumes Varón
- 08.** Familias Olfativas
- 10.** Mapa de Fragancias
- 12.** LAVIT Body Splash
- 13.** LAVIT Hydra Cream
- 14.** Perfume juvenil Teen Girl
- 15.** Perfume juvenil Teen Boys
- 16.** Colonias S-400
- 17.** Splash
- 18.** Jabones de Glicerina y Barra
- 19.** Cremas Corporales y After Shave
- 20.** Perfume Deluxe 15 ml
- 21.** Línea de Cremas Essien
- 22.** Crema Baba de Caracol



# 34 AÑOS

*Junto a ti*

- 23.** Crema Gusano de Seda
- 24.** Crema Perfection
- 25.** Crema Propóleo
- 26.** Crema Total 5
- 27.** Crema Células Madre
- 28.** Crema Lift Extreme
- 29.** Gel Phytocomplex
- 30.** Crema Skin Scrub
- 31.** Crema DermaCare
- 32.** Línea Capilar Hair Care
- 33.** Hair Care Shampoo y Acondicionador
- 34.** Aceite Argán Nutritivo Hair Care
- 35.** Máscara Tratamiento
- 36.** Línea Home Care Difusor Varillas
- 37.** Línea Home Care Spray

# PERFUMES DE *Mujer*



50 ml

\$

50 ML



100 ml

\$

100 ML



20 ml

\$

20 ML

Recuerda mantener tu perfume en su caja,  
así se protegerá de la luz y los cambios de temperatura

# LISTADO DE FRAGRANCIAS

AROMAS INSPIRADOS EN:

- F01 PALOMA PICASSO**  
Paloma Picasso / 1984 / Chypre Floral
- F02 POISON**  
Christian Dior / 1985 / Floral Especiado
- F03 OSCAR DE LA RENTA**  
Oscar de la Renta / 1976 / Floral Oriental
- nuevo F04 ANGEL (T. MUGLER)**  
Thierry Mugler / 1992 / Floral Almidado
- F05 CHANEL NO. 5**  
Chanel / 1921 / Floral Aldehidico
- F06 212 VIP ROSÉ**  
Carolina Herrera / 2014 / Chypre Frutal
- F07 RALPH**  
Ralph Laurent / 2000 / Floral Frutal
- F08 POEME**  
Lancome / 1995 / Floral Oriental
- F09 TRESOR**  
Lancome / 1993 / Floral Frutal
- F10 COCO MADEMOISELLE**  
Chanel / 2002 / Chypre Frutal
- F11 COCO CHANEL**  
Chanel / 1984 / Chypre Frutal
- F12 BLACK OPIUM**  
Ives Saint Laurent / 2017 / Floral Oriental
- F13 212 HEROES FOR HER**  
Carolina Herrera / 2021 / Floral Frutal
- F14 CH**  
Carolina Herrera / 2007 / Oriental Citrico
- F15 LOLITA LEMPICKA**  
Lolita Empicka / 1997 / Oriental Frutal
- F16 ANAIS - ANAIS**  
Cacharel / 1978 / Floral Fresco
- F17 O DE LANCOME**  
Lancome / 1965 / Citrico Chypre
- F18 CAROLINA HERRERA**  
Carolina Herrera / 1978 / Floral Floral
- nuevo F19 L'EAU D'ISSEY**  
Issey Miyake / 1992 / Floral Verde
- F20 ETERNITY**  
Calvin Klein / 1988 / Floral Floral
- F21 ORGANZA**  
Givenchy 1996 / Floral Especiado
- F22 WOMAN**  
Ralph Laurent / 2017 / Floral Maderoso
- F23 MY WAY**  
Giorgio Armani / 2020 / Floral Oriental
- F24 ANIMALE**  
S. Lyon / 1987 / Chypre Floral
- F25 GLORIA**  
Cacharel / 2002 / Oriental Maderoso
- F26 PARIS**  
Yves Saint Laurent / 1983 / Floral Floral
- F27 BE DELICIOUS**  
Donna Karan / 2004 / Floral Frutal
- F28 CK ONE**  
Calvin Klein / 1994 / Citrico Maderoso
- F29 212 CAROLINA HERRERA**  
Carolina Herrera / 1997 / Floral Floral
- F30 JOY OF PINK**  
Lacoste / 2010 / Floral Frutal
- F31 EDEN**  
Cacharel / 1994 / Floral Frutal
- F32 ESCAPE**  
Calvin Klein / 1991 / Floral Frutal
- F33 LA VIDA ES BELLA INTENSE**  
Lancome / 2015 / Oriental Floral
- F34 LADY MILLION EMPIRE**  
Paco Rabanne / 2019 / Chypre Floral
- F35 FLOWER BY KENZO**  
Kenzo / 2000 / Floral Oriental
- F36 TOMMY GIRL**  
Tommy Hilfiger / 1996 / Floral Verde
- F37 XS BLACK WOMAN**  
Paco Rabanne / 2007 / Oriental Frutal
- F38 J'ADORE**  
Christian Dior / 1999 / Floral Frutal
- F39 BOSS WOMAN**  
Hugo Boss / 2000 / Floral Frutal
- F40 AMOR AMOR**  
Cacharel / 2003 / Oriental Frutal
- F41 CAN CAN**  
Paris Hilton / 2007 / Oriental Frutal
- F42 CAROLINA**  
Carolina Herrera / 2003 / Chypre Floral
- F43 GOOD GIRL**  
Carolina Herrera / 2016 / Oriental Floral
- F44 OLYMPEA**  
Paco Rabanne / 2015 / Oriental Floral
- F45 HALLOWEEN**  
Jesús Del Pozo / 1997 / Floral Frutal
- F46 212 SEXY**  
Carolina Herrera / 2004 / Floral Oriental
- F47 LA VIDA ES BELLA ROSÉ**  
Lancome / 2019 / Floral Chypre
- F48 DUENDE**  
Jesús Del Pozo / 1996 / Floral Verde
- F49 NINA**  
Nina Ricci / 2006 / Oriental Frutal
- F50 LIGHT BLUE**  
Dolce & Gabbana / 2001 / Citrico Maderoso
- F51 SÍ**  
Armani / 2013 / Chypre Frutal
- F52 ULTRAVIOLET**  
Paco Rabanne / 1999 / Floral Verde
- F53 EUPHORIA**  
Calvin Klein / 2005 / Oriental Maderoso
- F54 LADY MILLION**  
Paco Rabanne / 2010 / Floral Oriental
- F55 212 VIP**  
Carolina Herrera / 2010 / Floral Frutal
- F56 MISS DIOR ROSE**  
Christian Dior / 2020 / Chypre Floral
- F57 LA VIDA ES BELLA**  
Lancome / 2012 / Chypre Frutal
- nuevo F58 LIBRE (Y.S.L.)**  
Yves Saint Laurent / 2019 / Maderoso citrico
- F59 IDOLE**  
Lancome / 2019 / Chypre Floral
- F60 ACQUA DI GIOIA**  
Armani / 2010 / Floral Verde
- F61 EMPORIO**  
Giorgio Armani / 1998 / Oriental Maderoso
- F62 DOLCE**  
Dolce & Gabbana / 2014 / Floral Frutal
- F63 LIVE IRRESISTIBLE**  
Givenchy / 2015 / Floral Oriental
- F64 LA NUIT TRESOR**  
Lancome / 2015 / Floral Oriental
- F65 FAME**  
Paco Rabanne / 2022 / Floral Maderoso
- F66 VERY GOOD GIRL**  
Carolina Herrera / 2021 / Floral Frutal

# PERFUMES DE *Hombre*



Recuerda mantener tu perfume en su caja, así se protegerá de la luz y los cambios de temperatura

# LISTADO DE FRAGANCIAS

Inspirados en:

H-01 **DRAKKAR NOIR**  
Guy Laroche, 1982 Fougere Fresco

H-02 **AZZARO POUR HOMME**  
Azzaro, 1978 Fougere Aromático

H-03 **QUORUM**  
Puig, 1982 Chypre Aromático

H-04 **PACO RABANNE**  
Paco Rabanne, 1973 Fougere Aromático

**nuevo** H-05 **INVICTUS PLATINUM (P. RABANNE)**  
Paco Rabanne, 2022 Maderoso Aromático

H-06 **POLO BLUE**  
Ralph Lauren, 2002 Maderoso Frutal

H-07 **212 HEROES**  
Carolina Herrera, 2021 Fougere Frutal

H-08 **ARMANI CODE SPORT**  
Giorgio Armani, 2004 Maderoso Aromático

H-09 **TOMMY**  
Tommy Hilfiger, 1995 Maderoso Aromático

H-10 **CAROLINA HERRERA**  
Carolina Herrera, 1991 Maderoso Aromático

H-11 **AGUA BRAVA**  
Puig, 1968 Fougere Aromático

H-12 **TED LAPIDUS POUR HOMME**  
Ted Lapidus, 1978 Chypre Maderoso

H-13 **POLO SPORT**  
Ralph Lauren, 1994 Fougere Aromático

H-14 **212 FOR MEN**  
Carolina Herrera, 1999 Maderoso Verde

**nuevo** H-15 **SAUVAGE ELIXIR (C. DIOR)**  
Christian Dior, 2021 Fougere Aromático

H-16 **XS**  
Paco Rabanne, 1993 Fougere Maderoso

H-17 **AZZARO WANTED**  
Azzaro, 2007 Fougere Aromático

H-18 **SAUVAGE**  
Christian Dior, 2015 Fougere Maderoso

H-19 **FAHRENHEIT**  
Christian Dior, 1988 Maderoso Floral

H-20 **EMPORIO ARMANI**  
Giorgio Armani, 1998 Maderoso Cítrico

H-21 **ELEMENTS**  
Hugo Boss, 1993 Maderoso Aromático

H-22 **ACQUA DI GIO POUR HOMME**  
Giorgio Armani, 1996 Maderoso Cítrico

H-23 **HALLOWEEN MAN**  
Jesus Del Pozo, Oriental Maderoso

H-24 **BOSS**  
Hugo Boss, 1998 Oriental Maderoso

H-25 **212 VIP MEN**  
Carolina Herrera, 2011 Oriental Maderoso

H-26 **CK ONE**  
Calvin Klein, 1994 Cítrico Fresco

H-27 **XS BLACK MEN**  
Paco Rabanne, 2005 Maderoso Frutal

H-28 **EROS**  
Versace, 2012 Oriental Maderoso

H-29 **ONE MILLION INTENSE**  
Paco Rabanne, 2013 Oriental Frutal

H-30 **LIGHT BLUE MEN**  
Dolce & Gabbana, 2007 Maderoso Aromático

H-31 **POLO BLACK**  
Ralph Lauren, 2007 Fougere Maderoso

**nuevo** H-32 **Y EDIT (Y.S.L.)**  
Ives Saint Laurent/ 2021 /Fougere Maderoso

**nuevo** H-33 **LE BEU (J. P. GAULTIER)**  
Jean Paul Gaultier, 2019 Fougere Oriental

H-34 **ONE MILLION**  
Paco Rabanne, 2008 Maderoso Frutal

H-35 **HUGO NOW**  
Hugo Boss, 2020 Fougere Aromático

H-36 **INVICTUS**  
Paco Rabanne, 2013 Fougere Oriental

H-37 **ACQUA DI GIO ABSOLU**  
Giorgio Armani, 2018 Maderoso Cítrico

H-38 **POLO RED**  
Ralph Lauren, 2013 Fougere Oriental

H-39 **GUCCI GUILTY**  
Gucci, 2011 Oriental Frutal

H-40 **212 VIP BLACK**  
Carolina Herrera, 2017 Fougere Oriental

H-41 **CH MEN PRIVÉ**  
Carolina Herrera, 2015 Maderoso Oriental

H-42 **PURE XS**  
Paco Rabanne, 2017 Fougere Especiadao

H-43 **BAD BOY**  
Carolina Herrera, 2018 Oriental Especiadao

H-44 **PHANTOM**  
Paco Rabanne, 2021 Fougere Aromático

Los círculos de colores corresponden a las familias olfativas.

Parfums D' Parfums no tiene conexión alguna con las marcas registradas a las que hace referencia.

# Familias Olfativas

*Descubre la tuya*



## **CÍTRICO** ●

Las fragancias cítricas, antiguas y abundantes, son composiciones basadas en el limón, la bergamota, el pomelo o la mandarina, entre otros cítricos, que se suman a notas aromáticas y ácidas en el caso de las fragancias masculinas y a notas florales en el caso de los perfumes de mujer.



## **FRUTAL** ●

El grupo olfativo frutal presenta notas de las más diversas frutas, como melocotones, fresas, piñas, melón, sandía, naranjas, o sea todas las frutas que tienen su aroma característico en la pulpa. Las fragancias de este grupo olfativo se reconocen por ser alegres y vibrantes, y por esta razón se encuentran más en los perfumes femeninos juveniles.



## **CHYPRE** ●

El nombre de este grupo olfativo proviene de la fragancia Coty Chipre, creada en 1917. Su agudo aroma está basado en la armonía entre el musgo de roble, labdanum, el pachulí y la bergamota.



## **FLORAL** ●

Este amplio grupo olfativo abarca multitud de composiciones de corazón floral: flor recién cortada, flores con acordes acuáticos, verde o apolvados, además de las variedades floral-afrutada, floral-dulce y floral con aldehídos.



## **VERDE** ●

Las fragancias de este grupo desprenden un inconfundible aroma a hojas tiernas y hierba recién cortada, al que en ocasiones se suman el de té verde y de frutas sin madurar. La nota verde infunde frescor y optimismo, evoca lo natural, lo libre y lo juvenil.



## **ALMIZCLADO** ●

Lo que conocemos como almizcle o musk, que encontramos en la mayoría de perfumes es un fijador que además tiene un olor muy característico. Es un tipo de olor que se identifica como animal o amaderado.





## MADEROSO ●

Una composición que contenga ricas notas amaderadas en el corazón del perfume suele acentuarse con más notas de madera de fondo. El sándalo (cálido y misterioso), el cedro (seco y brusco) y el vetiver, junto a otros tipos de madera exótica y balsámica, se acompañan por lo general de notas cítricas y aromáticas.



## ORIENTAL ●

Las fragancias orientales, con el ámbar como nota dominante, forman un grupo específico gracias a su gran calidez y a su sensualidad. Son ricas composiciones que incluyen sustancias embriagadoras e intensas como el almizcle, la vainilla, resinas y maderas inusuales, a menudo acompañadas por especias y flores exóticas.



## FOUGERE ●

Helecho en castellano, designa a aquellos perfumes que evocan el ambiente de un bosque, con acordes de cumarina con lavanda y musgo de encina. Sus aromas son húmedos, frescos, amaderados y verdes con tonos dulces y amargos simultáneamente.



## ALDEHÍDICO ●

Son compuestos sintéticos que se emplean en la perfumería para crear fragancias con el tipo de olor a limpio o al jabón. El representante más glamoroso de este grupo es el icónico Chanel N°5.



## AROMÁTICO ●

Las notas aromáticas suelen ser mezclas de salvia, romero, comino, lavanda y otras plantas con un intenso aroma a hierba y a especias. A menudo se combinan con notas cítricas y especiadas. Las composiciones más frecuentes se encuentran en las fragancias para hombres.



## ESPECIADO ●

Muy rica en especias, éstas incluyen variedades calientes como la canela, clavo de olor y especias finas como el cardamomo y el cilantro. En cuanto al comino, es una especia un poco diferente, porque aporta una nota animal a las composiciones.

# Mapa de Fragancias

## Femeninas

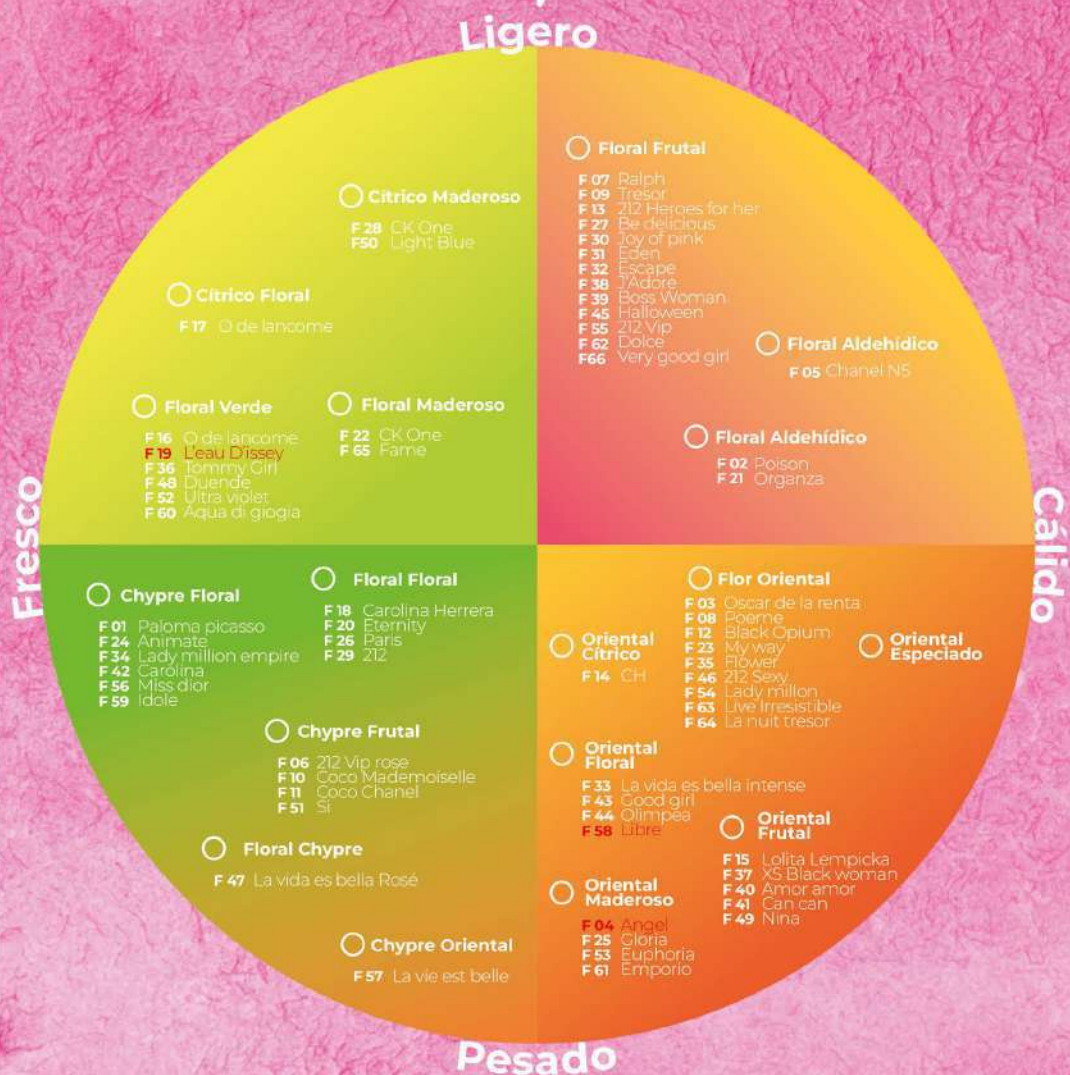

# Mapa de Fragancias Masculinas

Ligero

Fresco

Cálido

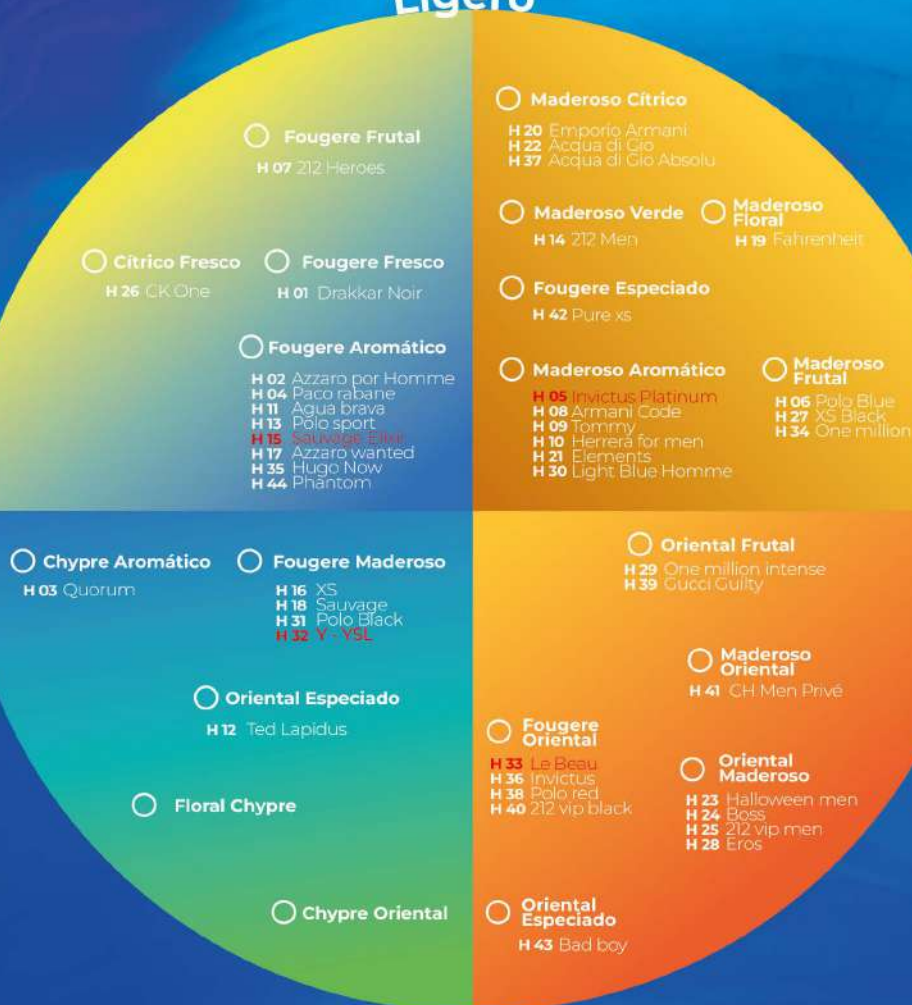

Pesado

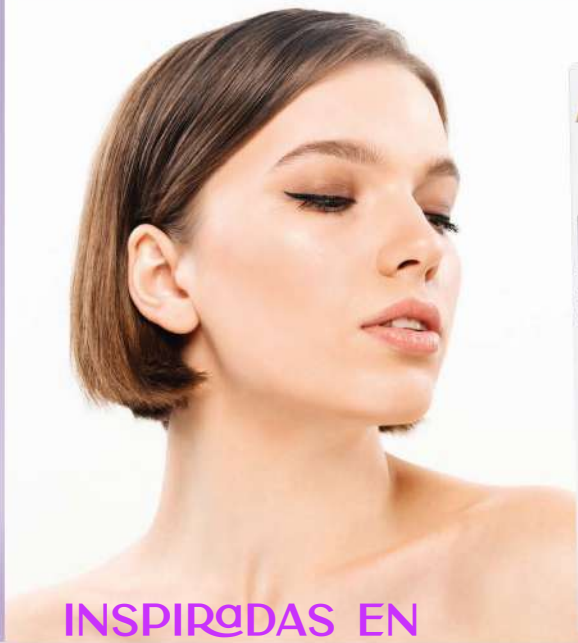

INSPIRADAS EN



# LAVIT

**PACK LAVIT**  
**BODY SPLASH**  
**+ HYDRA CREAM**

Fantasy of Love  
 Tropical Caribbean  
 Sweet Romance

\$  
 \_\_\_\_\_  
 PACK



**FRUITS OF SUMMER**  
**FLOR DE SOL**  
*Escada*

\$  
 \_\_\_\_\_  
 210ml



**TROPICAL CARIBBEAN**  
**COCONUT PASSION**  
*Victoria Secret*

\$  
 \_\_\_\_\_  
 210ml



**FOREVERYOUNG**  
**BLACK RASPBERRY**  
*BBW*

\$  
 \_\_\_\_\_  
 210ml



**FRESH GARDEN**  
**PEAR GLACE**  
*Victoria's Secret*  
**NUEVO**

\$  
 \_\_\_\_\_  
 210ml



**FANTASY OF LOVE**  
**PINK CHIFFON**  
*BBW*

\$  
 \_\_\_\_\_  
 210ml



**SWEET ROMANCE**  
**SHEER LOVE**  
*Victoria Secret*

\$  
 \_\_\_\_\_  
 210ml



# LAVIT

## HIDRA CREAM

Con aceite de Lanolina y Manteca de Karité

Contiene ingredientes como aceite de lanolina y manteca de karité que ofrecen propiedades hidrófugas, fácil absorción por la piel, suavidad e hidratación, además de protección contra el aire seco y sequedad. La manteca de karité también estimula el metabolismo celular, siendo ideal para tratar manos secas, escamosas y agrietadas.

INSPIRADAS EN



**SWEET ROMANCE  
SHEER LOVE BODY MIST**  
Victoria Secret

Papaya, toronja roja, limonada helada, mango, melón, flor de fresa, manzana verde, caramelo, sándalo blanco y almizcles suaves



**FANTASY OF LOVE  
PINK GIFFON BBW**

Manzana roja, durazno, piña, flores de jazmín, lirio acuático, pétalos de rosa cristalizados, leche de coco, vainilla, sándalo cremoso, almizcle y tonka



**TROPICAL CARIBBEAN  
COCONUT PASSION**  
Victoria Secret

Bergamota, limón, naranja, patchuli, coco, caramelo, leche de coco, vainilla, sándalo, almizcle blanco y vaina de tonka.



50 ML

\$

BRITNEY SPEARS  
J01  
FANTASY

# TEEN GIRL



50 ML

\$

SELENA GÓMEZ  
J02  
SELENA

Fragancias inspiradas en



50 ML

\$

VICTORIA'S SECRET  
J03  
BOMBSHELL

**NUEVO**



50 ML

\$

ARIANA GRANDE  
J04  
THANK YOU NEXT



50 ML

\$

KATTY PERRY  
J05  
MEOW



50 ML

\$

ARIANA GRANDE  
J06  
SWEET LIKE

Parfums D' Parfums no tiene conexión alguna con las marcas registradas a las que hace referencia

# TEEN BOYS

Fragancias inspiradas en

**J07 LEGACY** (Cristiano Ronaldo)  
**J08 SPIRIT OF THE BRAVE** (Neymar Diesel)  
**J09 INVICTUS AQUA** (Paco Rabanne)



Parfums D' Parfums no tiene conexión alguna con las marcas registradas a las que hace referencia

# COLONIA S-400

## FRAGANCIAS DE MUJER

Inspiradas en:

- S01 WOMAN NUEVO
- S02 OSCAR DE LA RENTA
- S03 CHANNEL N°5
- S04 TRESOR
- S05 CAROLINA HERRERA
- S06 POISON
- S07 ANAIS ANAIS
- S08 O DE LANCOME
- S09 212 CAROLINA HERRERA
- S10 EDEN
- S11 CAN CAN NUEVO
- S12 OLYMPEA NUEVO
- S13 C.K. ONE
- S14 JADORE
- S15 NINA NUEVO
- S16 RALPH
- S17 BE DELICIOUS
- S18 LOLITA LEMPICKA
- S19 LA NUIT TRESOR NUEVO
- S20 TOMMY GIRL
- S21 212 VIP
- S22 AMOR AMOR
- S23 HALLOWEEN
- S24 212 SEXY
- S25 LIGHT BLUE WOMAN
- S26 ACQUA DI GIOIA
- S27 LA VIDA ES BELLA
- S28 GOOD GIRL
- S29 XS BLACK WOMAN
- S30 212 VIP ROSE



## COLONIA DE MUJER



## FRAGANCIAS DE HOMBRE

Inspiradas en:

- S100 DRAKKAR NOIR
- S101 AZZARO
- S102 QUORUM
- S103 TOMMY NUEVO
- S104 PACO RABANNE
- S105 CAROLINA HERRERA
- S106 AGUA BRAVA
- S107 ONE MILLION
- S108 HUGO BOSS MEN
- S109 POLO SPORT
- S110 212 VIP MEN
- S111 XS BLACK MEN
- S112 ACQUA DI GIO
- S113 212 FOR MEN NUEVO
- S114 INVICTUS
- S115 POLO BLUE MEN
- S116 POLO RED
- S117 BAD BOY NUEVO



## COLONIA DE HOMBRE





# \$-400 COLONIA SPLASH



\$

500ml

# Línea Baño Jabón

Fragancias inspiradas en

## JABÓN GLICERINA HOMBRE 250 ML

W 422 ACQUA DI GIO  
W 425 212 VIP MEN  
W 434 ONE MILLION  
W 436 INVICTUS

## JABÓN BARRA HOMBRE 100 GR

H 22 ACQUA DI GIO  
H 34 ONE MILLION  
H 36 INVICTUS

## JABÓN GLICERINA MUJER 250 ML

W305 CHANEL N°5  
W307 RALPH  
W309 TRESOR  
W318 CAROLINA HERRERA  
W328 C.K.ONE  
W336 TOMMY GIRL  
W340 AMOR AMOR  
W343 GOOD GIRL  
W345 HALLOWEEN  
W346 212 SEXY  
W357 LA VIDA ES BELLA

## JABÓN BARRA MUJER 250 ML

F07 RALPH RALPH LAUREN  
F46 212 SEXY C. HERRERA  
F57 LA VIDA ES BELLA



Parfums D'Parfums no tiene conexión alguna con las marcas registradas a las que hace referencia

# Nuevo Producto



**PACK PROMOCIONAL**  
CREMA CORPORAL 250 ML + PERFUME 50 ML

**PACK**

\$

**250 ML**

\$



Fragancias inspiradas en

**Crema Corporal  
PERFUMADA  
250 ml**

- W 005 CHANEL N°5
- W 007 RALPH
- W 009 TRESOR
- W 018 CAROLINA HERRERA
- W 028 C.K. ONE
- W 036 TOMMY GIRL
- W 040 AMOR AMOR
- W 043 GOOD GIRL
- W 045 HALLOWEEN
- W 046 212 SEXY
- W 057 LA VIDA ES BELLA

**PACK PROMOCIONAL**  
AFTER SHAVE HOMBRE 100 ML  
+ PERFUME 50 ML



**PACK**

\$

**After Shave Hombre  
100 ml**

- W 106 POLO BLUE
- W 110 CAROLINA HERRERA
- W 114 212 FOR MEN
- W 122 ACQUA DI GIO
- W 124 BOSS
- W 127 XS BLACK MEN
- W 134 ONE MILLION
- W 136 INVICTUS

**100ML**

\$



Fragancias inspiradas en

# LINEA DELUXE

Perfume  
**Deluxe**  
15 ml

*Hombre*



15 ml  
Pour Homme

Fragancias inspiradas en

- H22 ACQUA DI GIO
- H25 212 VIP MEN
- H27 XS BLACK MEN
- H34 ONE MILLION
- H36 INVICTUS

Perfume  
**Deluxe**  
15 ml

*Mujer*

- F07 RALPH RALPH LAUREN
- F36 TOMMY GIRL
- F46 212 SEXY
- F50 LIGHT BLUE WOMAN
- F57 LA VIDA ES BELLA

Fragancias inspiradas en



15 ml  
Pour Femme



# ESSIEN

Conoce toda una línea de productos para el cuidado de tu piel y tu cuerpo, con ingredientes naturales que aportan más eficacia a su uso.



CRUELTY  
FREE

Productos no testados  
en animales

# Baba de CARACOL

## CREMA RECONSTITUYENTE

- +REGENERA
- +REVITALIZA
- +CORRIGE
- +CON VITAMINA E
- +APORTA COLÁGENO  
Y ELASTÍNA

### CREMA PARA EL ROSTRO

Crema de alto poder reconstituyente. Logra una piel sin imperfecciones. Remueve las células y tejido muerto. Regenera y revitaliza la piel a nivel celular. Corrige marcas y estrías. FASE GRASA 18%

### CONSEJOS

De uso diario. Funciona como ayuda al tratamiento reductivo del acné. Mejora la elasticidad de la piel, por lo que evita la aparición de arrugas y estrías.

### TIPO DE PIEL

Normal a mixta y grasa. Aplicar en rostro, cuello, estrías, cicatrices y marcas.



CRUELTY  
FREE

Productos no testados  
en animales

# Gusano DE SEDA

CREMA ULTRA  
REGENERADORA  
para rostros y manos



1

APORTA BRILLO  
A LA PIEL.

2

EVITA EL  
ENVEJECIMIENTO  
DE LA PIEL.

3

SUAVIDAD  
INCOMPARABLE

Da una exquisita y delicada textura para la piel, especialmente para rostro y manos. Contiene las propiedades del capullo de seda, lo que le da una suavidad y efecto hidratante especial a tu piel.

## TIPO DE PIEL

Para todo tipo de piel.  
Aplicar en rostro, cuello,  
manos, rodillas y codos.



CRUELTY  
FREE  
Productos no testados  
en animales

# Crema PERFECTION

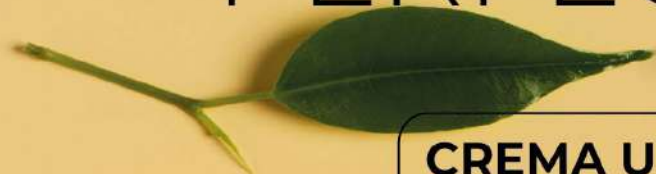

## CREMA ULTRA REGENERADORA

- +CONTIENE VITAMINA C
- +DESPIGMENTANTE
- +CON FILTRO SOLAR



### Crema concentrado blanqueador de lunares, pecas y manchas.

Crema correctiva que desvanece gradualmente el color oscuro de manchas, pecas y lunares. Cubre defectos y disimula las imperfecciones. Es preventiva, evita la sobre-pigmentación o intensificación del color. Empareja el tono, ilumina, para una piel radiante y fresca. Poros menos notorios. Hidrata todo el día y previene arrugas.

#### CONSEJOS

Utilizarla diariamente 2 veces por día. Previene los daños causados por la radiación UV. Recomendamos no exponerse al sol durante el tratamiento blanqueador.



50 GRS

S

concentrado blanqueador de lunares,  
pecas y manchas con Vitamina C,  
despigmentante y filtro solar.

#### TIPO DE PIEL

Normal a mixta,  
grasa y normal.  
Aplicar en rostro y  
cuello.

TRATAMIENTO  
COMPLEMENTARIO

CREMA ESSEN  
DERMACARE FPS50





# Crema de PROPÓLEO

## CREMA DE PROPÓLEO

- +CON EXTRACTO DE PROPÓLEO
- +REPARA LA PIEL SECA
- +BRINDA SUAVIDAD Y ELASTICIDAD
- +PROPIEDADES CICATRIZANTES
- +REGENERADORA DE TEJIDOS



### **Crema multifunción con extracto natural de propóleo.**

Regula el metabolismo celular y la cicatrización, además estimula la formación de las fibras colágenas en la piel. Restaura la suavidad y la elasticidad de la piel.

Fortalece la resistencia de la piel frente a los cambios climáticos.

### **CONSEJOS**

Crema de uso diario. Posee cualidades cicatrizantes y antiinflamatorias. Sus características antibióticas, antifúngicas y antibacteriana ayudan a tratar pieles grasas propensas a generar acné. FASE GRASA 15%.



50 GRS

\$

### **TIPO DE PIEL**

Seca, mixta y normal. Aplicar en manos, cuerpo y rostro.



**CRUELTY  
FREE**

Productos no testeados  
en animales

# Crema TOTAL 5

## CREMA FACIAL

Crema para el rostro con 5 beneficios en una sola aplicación. Con una fórmula de rápida absorción.

Uso diario de día o de noche.

+CONTIENE ALOE VERA

+CONTIENE SARGAZO VEJIGOSO

1 HUMECTA  
2 REAFIRMA  
3 REJUVENECE  
4 SUAVIZA  
5 NUTRE



### CONSEJOS

Crema de uso diario. Posee Aloe Vera y Focus Vesiculosus que hidratan y humectan la piel rejuveneciéndola y atenuando los rastros de la edad. FASE GRASA 16%.

### TIPO DE PIEL

Seca a mixta. Aplicar en rostro y cuello.



CRUELTY

FREE

Productos no testados en animales

# Crema de CÉLULAS MADRE

**TRATAMIENTO ANTI-EDAD**

CONTIENE **VITAMINA A**

Crema facial activante de noche con Retinol Microencapsulado. Posee un poder auto regenerante único para reparar el tejido dermico.

Su clave es la incorporación de células madre de origen vegetal que aportan a la piel su fuerza para estimular la vitalidad de nuestras propias células madre y reactivar los signos visibles de la juventud.



50 GRS

\$

## CONSEJOS

Crema de uso nocturno. Evita que las células nuevas envejezcan de manera rápida. Cierra los poros, lo que permite mantener la piel hidratada por más tiempo. Tiene efectos antioxidantes. FASE GRASA 15%.

## TIPO DE PIEL

Todo tipo de piel. Aplicar en rostro y cuello



**CRUELTY  
FREE**

Productos no testados  
en animales

# El secreto DE LA JUVENTUD

Crema contorno de ojos  
para tratamiento de  
relleno y remoción de  
líneas de expresión.

**Posee ácido hialurónico**

**USO DE DÍA O  
DE NOCHE**



15 GRS

\$

## **CONSEJOS**

Utilizarla diariamente 2 veces por día  
Aplicar dando pequeños golpes en el  
contorno de los ojos. Su componente de  
Ácido Hialurónico mantiene la piel firme  
y elástica. FASE GRASA 10%

## **TIPO DE PIEL**

Todo tipo de piel. Aplicar en  
contorno de ojos, párpados  
y/o fisuras alrededor de la  
boca.



**CRUELTY  
FREE**

Productos no testados  
en animales

# Phytocomplex

## GEL ANTI-CELULITIS REAFIRMANTE

PROPIEDADES ANTIINFLAMATORIAS Y ANALGÉSICAS

Especial para piernas, con castaño de indias y árnica, que protege naturalmente la pared venosa, reduce la hinchazón, estimula la circulación y disminuye la fragilidad capilar.

Ideal para la prevención de varices y mala circulación. Posee propiedades antiinflamatorias y analgésicas.

- +PROTEGE LA PARED VENOSA
- +REDUCE HINCHAZÓN
- +ESTIMULA LA CIRCULACIÓN
- +DISMINUYE LA FRAGILIDAD CAPILAR
- +CONTIENE ÁRNICA
- +CONTIENE CASTAÑO DE INDIAS



CRUELTY  
FREE

Productos no testados  
en animales

150 GRS

\$

### CONSEJOS

Gel de uso diario al menos 2 veces al día. Masajear de manera circular y desde abajo hacia arriba, su aplicación es recomendable para después de la ducha y en la noche.

### TIPO DE PIEL

Todo tipo de piel.

GEL 90% AGUA

# Skin Scrub

CREMA EXFOLIANTE  
CHOCOLATE / CANDY



## Limpieza Cotidiana

Sin efecto grasa. Base gel que combina el hibiscus, verbena y polímeros de silicona especiales y difusores ópticos para reducir la apariencia de los poros muy abiertos.

## Modo de Uso

Recomendamos utilizar durante el baño. 1 vez por semana, masajeando sobre la piel en forma circular. FASE GRASA 15%.

Hidrata y nutre la piel

Elimina células muertas

Previene la aparición del acné

Partículas de cuscus de durazno



CRUELTY

FREE

Productos no testados  
en animales

# Dermacare

PROTEGE Y HUMECTA  
TU PIEL

## CON FILTRO SOLAR Y ALOE VERA

Crema diseñada para todo tipo de piel. Especialmente pieles sensibles que sufren mayormente el daño ocasionado por el sol.

Dermacare ofrece una protección óptima para la piel frente a radiaciones UVA y UVB que son las principales responsables del envejecimiento prematuro al momento de exponerse al sol.

**Previene manchas** ocasionadas por el sol proporcionando además humectación a su piel



FPS 50

Dermacare

ESSIEN

Protege y humecta tu piel con Filtro Solar y Aloe Vera

80 GRS

\$

## CONSEJOS

Recomendamos aplicar sobre piel seca de manera generosa 30 minutos antes de tomar baño de sol. En exposiciones prolongadas y especialmente después del baño volver a aplicar. FASE GRASA 11%.



CRUELTY

FREE

Productos no testados en animales

FROM MOROCCO



# ARGEMONE OIL





# Shampoo Acondicionador **ARGÁN**

## HUMECTA Y VITALIZA

Disfruta las propiedades del aceite de Argán, ideales para tu cabello, lo suaviza, nutre las raíces y previene las puntas abiertas.

Aplicarlo como tratamiento capilar. Los beneficios del aceite de Argán son extraordinarios, aportan brillo y resistencia al cabello seco, apagado y quebradizo.

**PACK**

\$

**500 ML**

\$



HAIR CARE  
**ACONDICIONADOR**  
500 ML

**500 ML**

\$



HAIR CARE  
**SHAMPOO**  
500 ML



**CRUELTY  
FREE**

Productos no testados  
en animales

# ARGÁN

## ACEITE NUTRITIVO BRILLO Y SUAVIDAD

Una mezcla especial de ingredientes que logran un cabello suave y brillante, dejándolo en condiciones superiores. Nutre el cabello y ayuda a enriquecer su brillo natural, brindando un acabado liso brillante sedoso y sin exceso de grasa.

El aceite de Argán posee Omega 6 que asegura las funciones de reparación y defensa del cabello.

### MODO DE USO

Aplicar sobre el cabello húmedo o seco. Frote un par de gotas entre sus manos y aplíquelo desde una altura media hasta las puntas del cabello dañado.

100 ML

\$



CRUELTY  
FREE

Productos no testados  
en animales

# Máscara

## DE TRATAMIENTO

### CUIDADO INTENSIVO

# PARA TU CABELLO

Rico en nutrientes tales como la vitamina E, omega 3 y omega 9, ácidos grasos. La fórmula del aceite de Argán es un tratamiento acondicionante intensivo que hidrata y restaura el balance de hidratación natural del cabello.

Ayuda a reestructurar la película protectora del cabello, dejándolo brillante, manejable y con fuerza extra.



#### MODO DE USO

Aplicar después del lavado, distribuir de medio a punta. Esperar entre 5 a 10 minutos y enjuagar bien. Aplicar unas gotas del Aceite de Argán después para una completa hidratación y efecto reparador.



**CRUELTY**  
**FREE**  
Productos no testados  
en animales

# Nueva Línea HomeCARE

¡Sumérgete en la experiencia aromática de **Briza Parfums!**

## DIFUSOR EN VARILLAS

El difusor de Aroma en Varilla Briza Parfums  
¿Quieres llenar tu espacio con fragancias exquisitas?

Nuestros difusores de aroma en varilla son la elección perfecta.

Cada difusor viene con varillas que absorben y liberan gradualmente la fragancia. Colócalo en tu sala de estar, dormitorio, baño o incluso en tu área de trabajo. ¡El aroma se extenderá suavemente por todo el ambiente!

Nuestros difusores vienen en envases elegantes y minimalistas que se adaptan a cualquier decoración.

## Variedades

- **Hogar dulce hogar**
- **Sinfonía aromática**
- **Susurros del bosque**

150 ML

\$



# Nueva Línea **Home**CARE

¡Sumérgete en la experiencia aromática de **Briza Parfums!**

## AMBIENTADOR SPRAY

El ambientador en spray de aromas "Briza Parfums" es una solución práctica y versátil para refrescar el aire y las telas.

Su fórmula permite una distribución rápida y uniforme del aroma, proporcionando una fragancia instantánea y duradera.

Ideal para todo uso, este aromatizante en spray es perfecto para refrescar ambientes, cargarse de una fragancia placentera o revitalizar sus telas favoritas.

## Variedades

- **Hogar dulce hogar**
- **Sinfonía aromática**
- **Susurros del bosque**

350 ML

\$



**\*Disponible desde el 01 de Junio**



Socia Parfums



# ESTE CATÁLOGO

Pertenece a \_\_\_\_\_

Y mi número de contacto es: \_\_\_\_\_

# ¿Quieres unirte al igual que yo?

## BENEFICIOS

- Constantes capacitaciones.
- Actualización mensual de ofertas.
- Premios por compras

## ¿Como me incorporo?

Habla con la dueña/o de este catálogo y te dirá cuales son los pasos directos a seguir para que puedas incorporarte a su red comercial.

# ¡EXITO!





Descubre e ilumina tu  
*Belleza Natural*

[WWW.PARFUMS.CL](http://WWW.PARFUMS.CL)



CATÁLOGO  
**2024**